

**ANSICHT NORD    M 1 : 100**

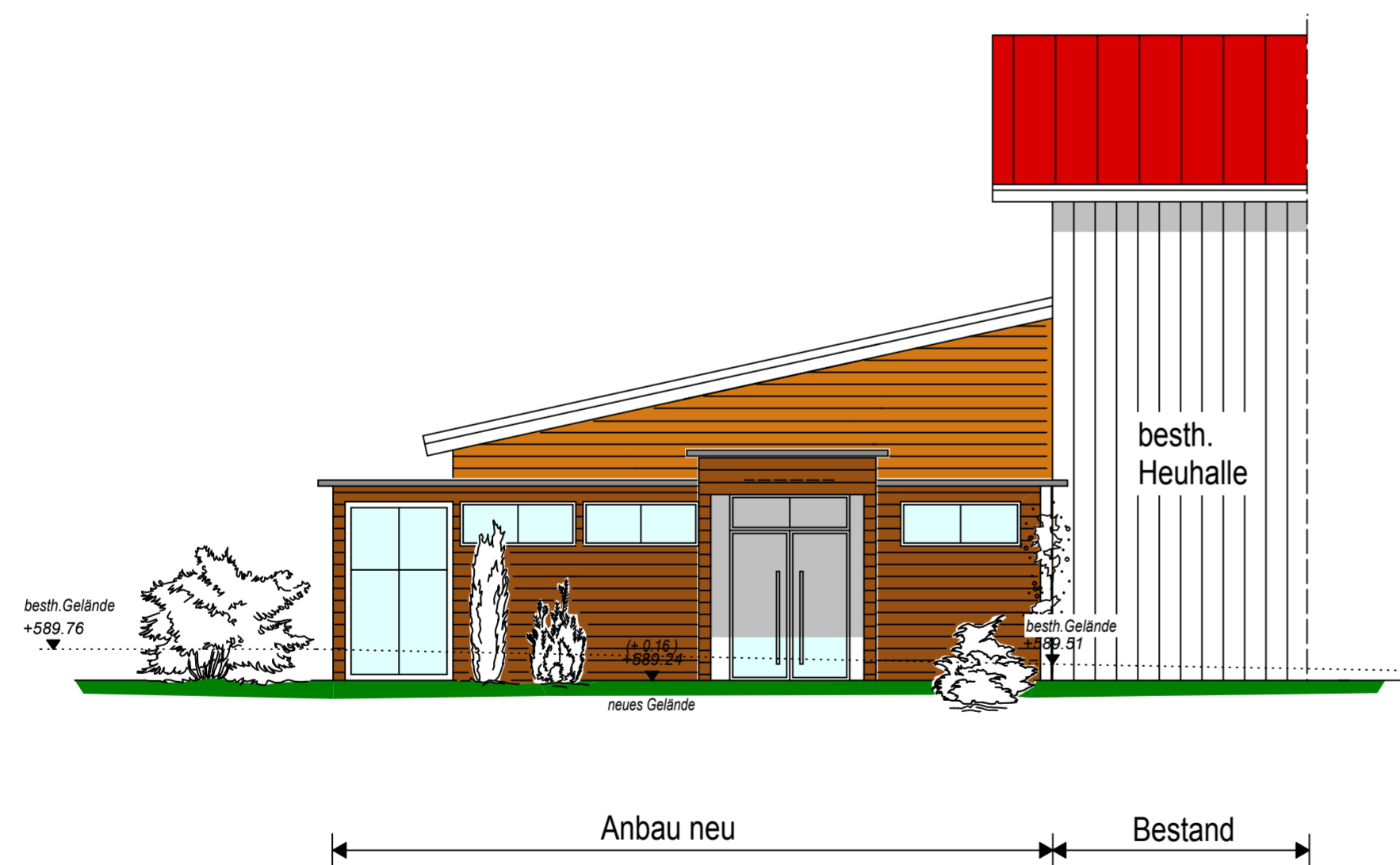

**PROJEKT:**

Umbau und Ausbau des besth.  
Geräteschuppens zu neuem  
Dorfgemeinschaftshaus

**BAUHERR:**

Musikkapelle Pfärrich eV.

**BAUORT:**

Pfärrich  
88279 Amtzell

**PLANDATEN:**

Datum: 13.03.09

**ANSICHT NORD    M 1 : 100**

**PLANVERFASSER:**

Günther Halder  
Am Dennenberg 1  
88279 Amtzell  
07520/966567